

FACHADA ESTE
ESC: 1:100

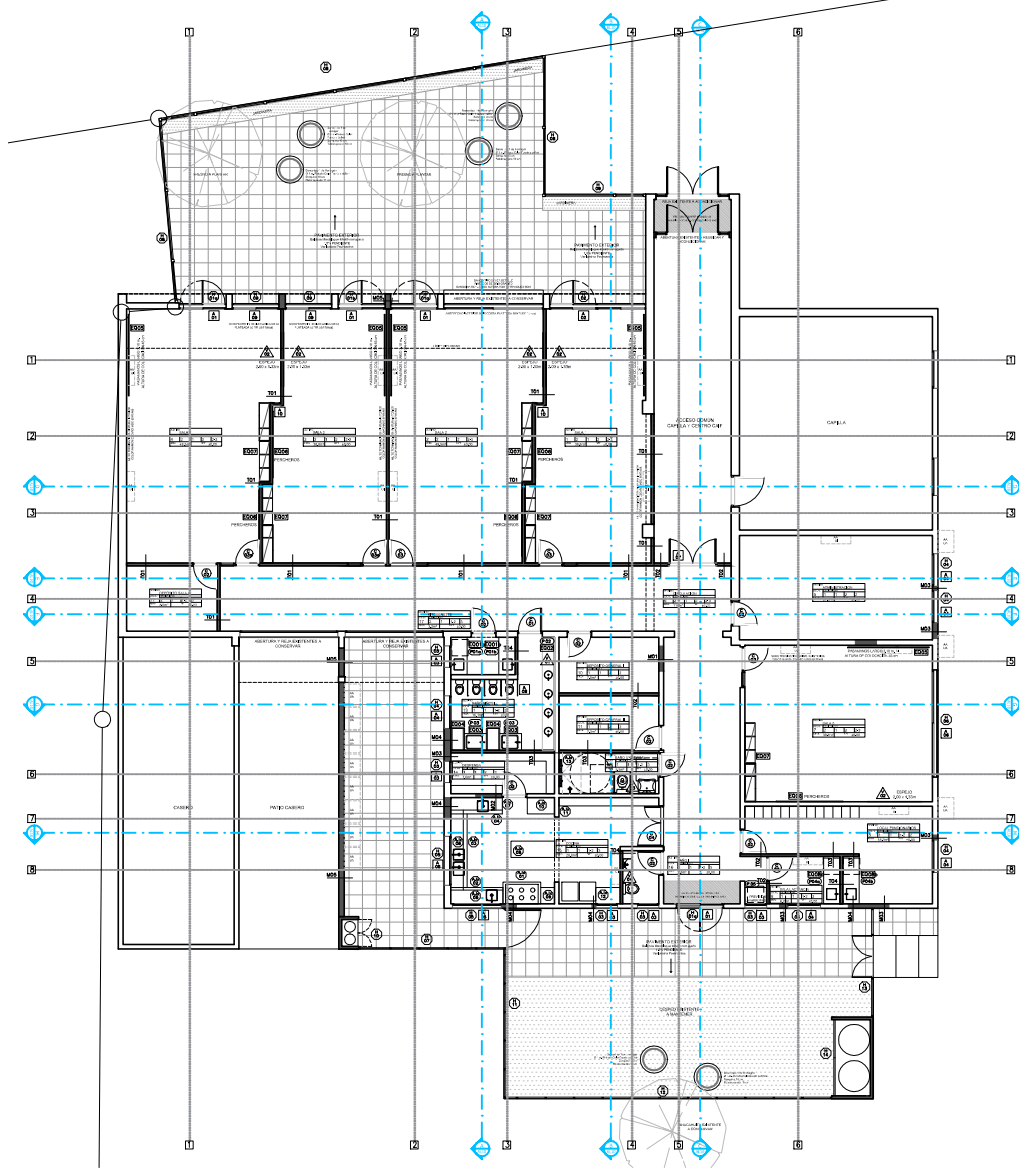

FACHADA ESTE - CORTE
ESC: 1:100

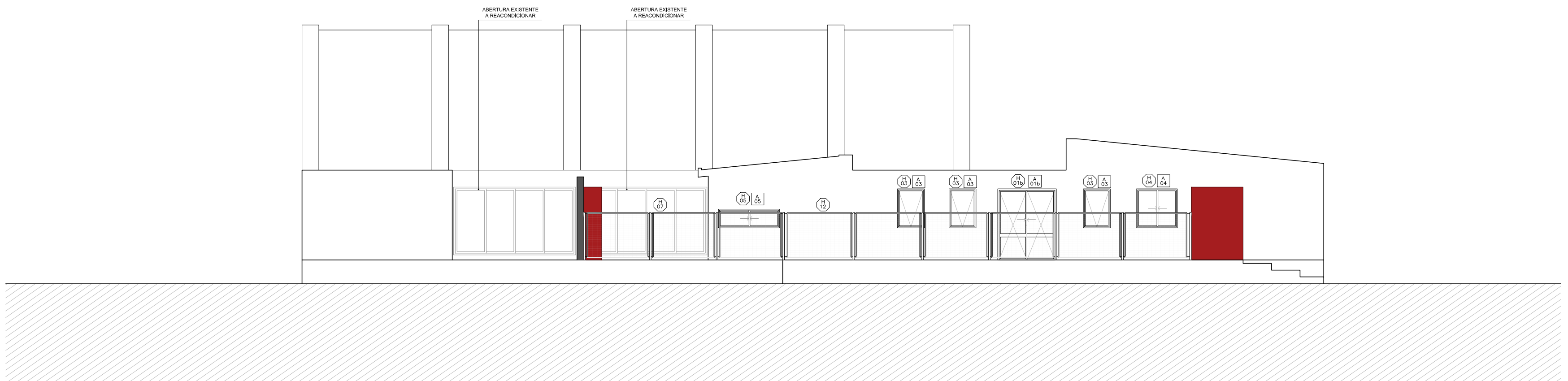

FACHADA OESTE
ESC: 1:100

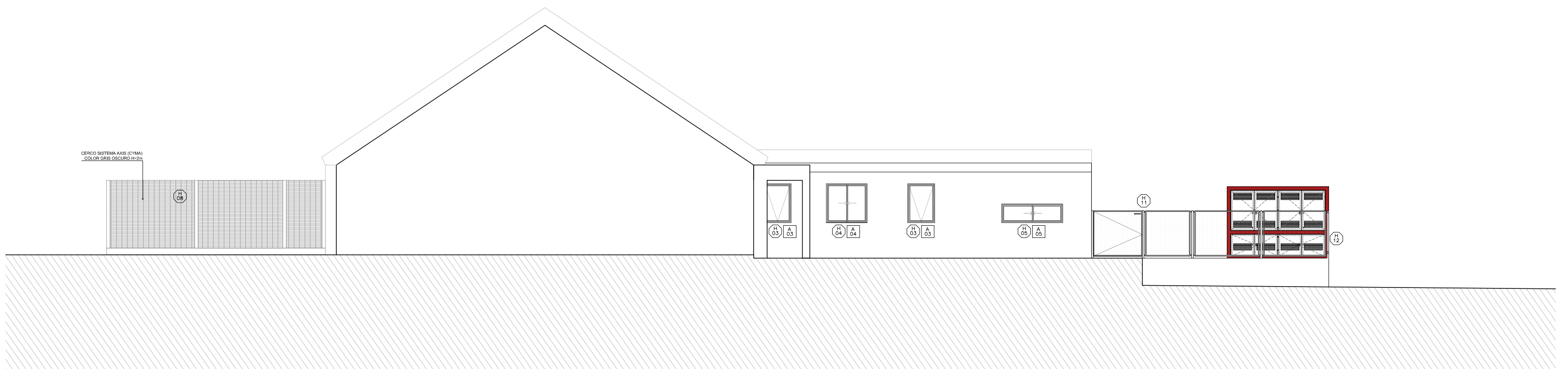

FACHADA OESTE - CORTE
ESC: 1:100

NOTA IMPORTANTE:
*TODAS LAS DIMENSIONES QUEDAN SUJETAS A VERIFICACIÓN EN OBRA. LAS DIMENSIONES QUE APARECEN EN EL PLANO SON INDICATIVAS

*EL ± 0.00 SE CORRESPONDE A LA CURVA + 26.29 DEL PLANO DEL RELEVAMIENTO DEL AGRIMENSOR COINCIDENTE CON EL NPT INTERIOR DE P.B DEL EDIFICIO

*SE INDICA DETALLES CONSTRUCTIVOS (DC) Y CORTES INTEGRALES (CI) A DESARROLLAR COMO PARTE DEL PROYECTO EJECUTIVO.

*SE INCLUYEN LÁMINAS DE DETALLES PARTICULARES COMO PARTE DE LOS RECAUDOS DEL PROYECTO.

VER INDICACIONES EN PLANTAS

Anteproyecto	RESPONSABLE TÉCNICO NOMBRE: Mail: MAIL Tel: TEL_CEL
CAIF MINAS	
DIRECCIÓN: 18 de Abril esq Dr. Oscar Bonilla García	
PADRÓN: 658	
LLAMADO: CÓDIGO DE OBRA: 12 FI RA LA	
FECHA REALIZACIÓN: 09/2023	TÉCNICO ASESOR NOMBRE: Mail: Tel: TEL_CEL
REVISIÓN 1	
2	
3	
4	
5	
Rubro	AL05
ALBAÑILERÍA	
ESCALA: 1:100	
Lámina	ALZADOS
ARCHIVO: CAIF MINAS - Alzados y cortes	

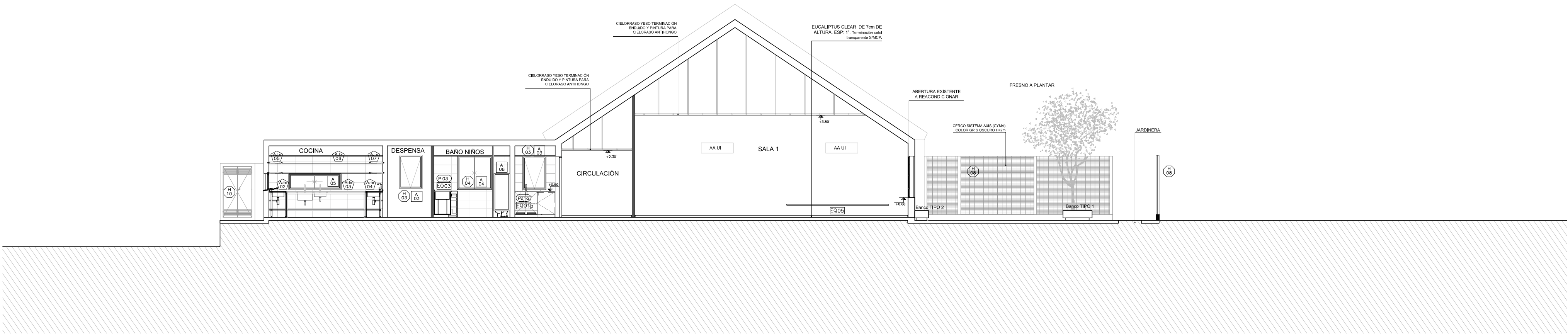

CORTE A-A
ESC: 1:100

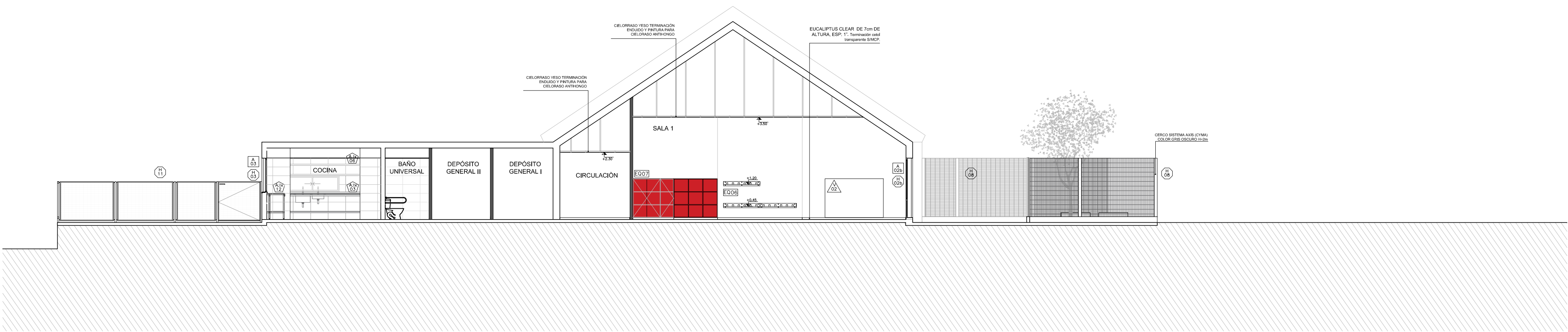

CORTE B-B
ESC: 1:100

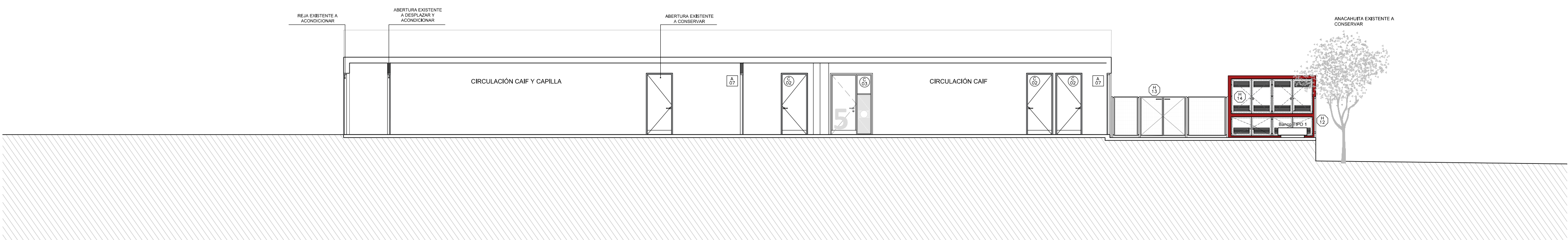

CORTE C-C
ESC: 1:100

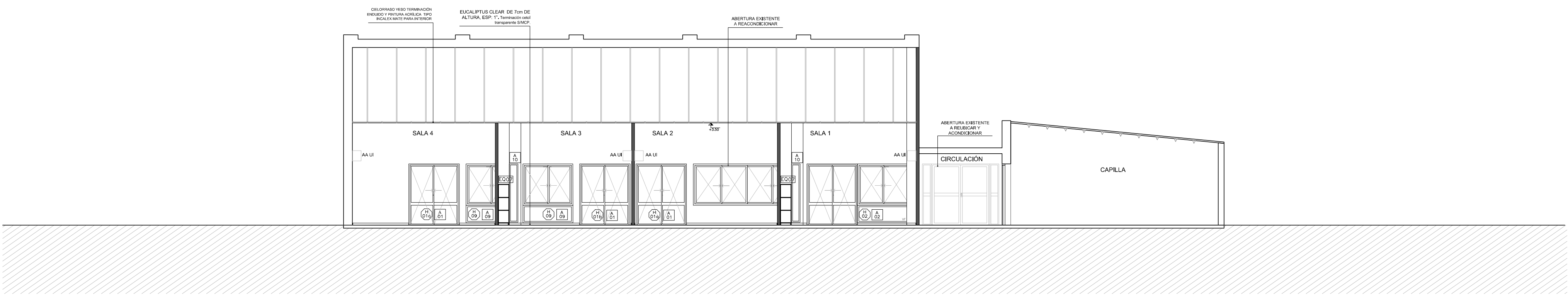

CORTE D-D
ESC: 1:100

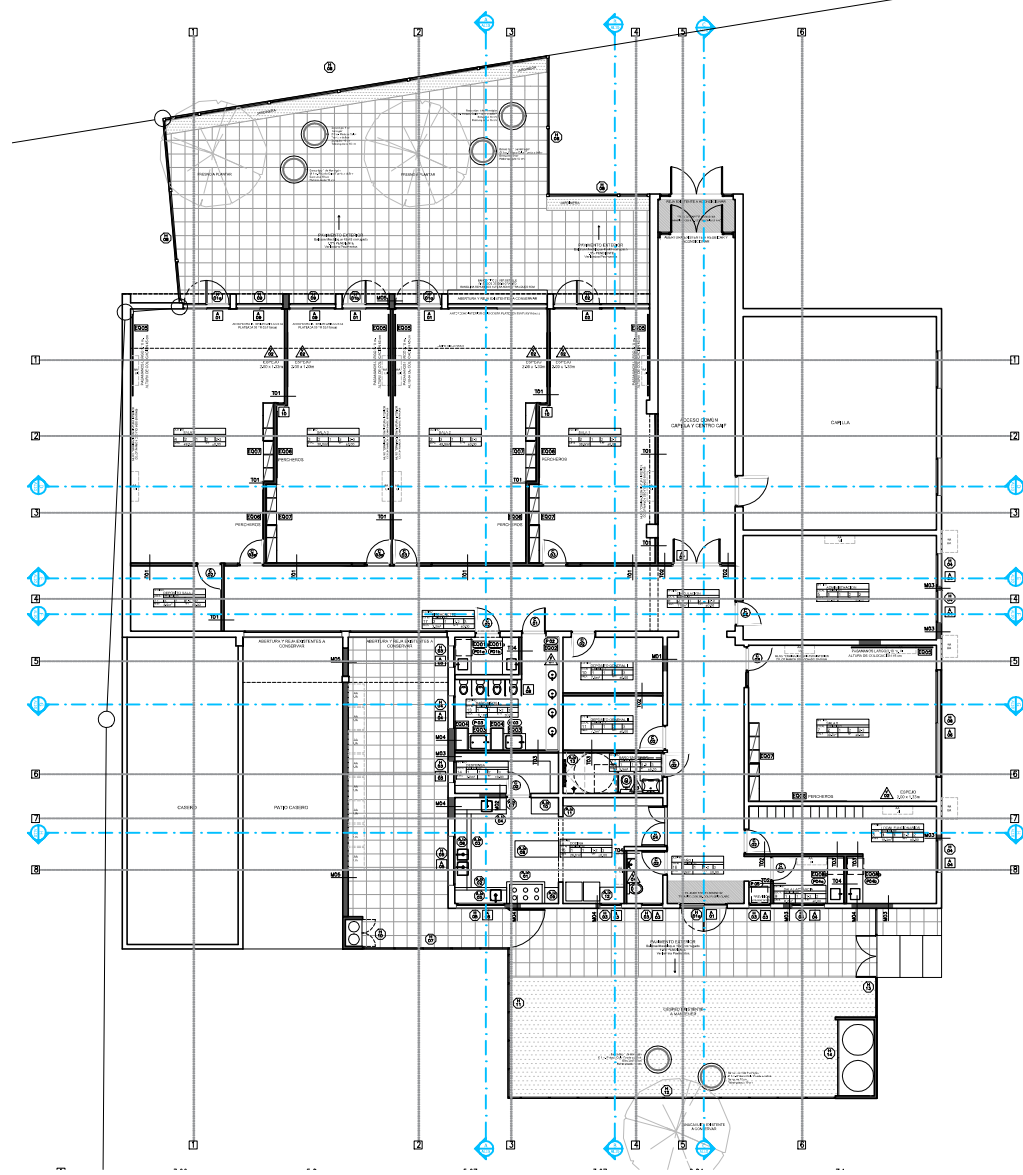

NOTA IMPORTANTE:

*TODAS LAS DIMENSIONES QUEDAN SUJETAS A VERIFICACIÓN EN OBRA. LAS DIMENSIONES QUE APARECEN EN EL PLANO SON INDICATIVAS

*EL ±0.00 SE CORRESPONDE A LA CURVA + 26.29 DEL PLANO DEL RELEVAMIENTO DEL AGRIMENSOR COINCIDENTE CON EL NPT INTERIOR DE P.B DEL EDIFICIO

*SE INDICA DETALLES CONSTRUCTIVOS (DC) Y CORTES INTEGRALES (CI) A DESARROLLAR COMO PARTE DEL PROYECTO EJECUTIVO.

*SE INCLUYEN LÁMINAS DE DETALLES PARTICULARES COMO PARTE DE LOS RECAUDOS DEL PROYECTO.

VER INDICACIONES EN PLANTAS

Anteproyecto		
CAIF MINAS		
DIRECCIÓN: 18 de Abril esq Dr. Oscar Bonilla García		RESPONSABLE TÉCNICO
PADRÓN: 658		NOMBRE:
LLAMADO:	CÓDIGO DE OBRA: 12 FI RALA	Mail: MAIL
FECHA REALIZACIÓN: 09/2023		Tel: TEL_CEL
REVISIÓN: 1		TÉCNICO ASESOR
2		NOMBRE:
3		Mail:
4		Tel: TEL_CEL
5		
Rubro		
ALBAÑILERÍA		
ESCALA: 1:100	ARCHIVO: CAIF MINAS - Alzados y cortes	
Lámina		
CORTES		

AL06

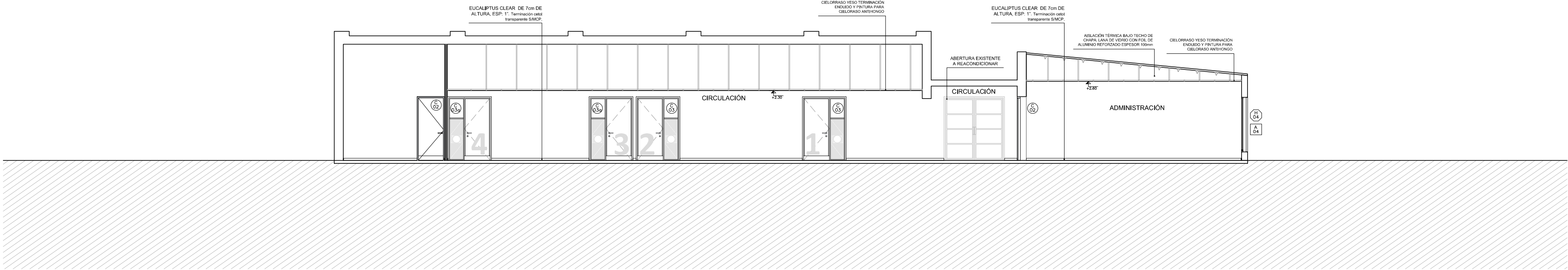

CORTE E-E
ESC: 1:100

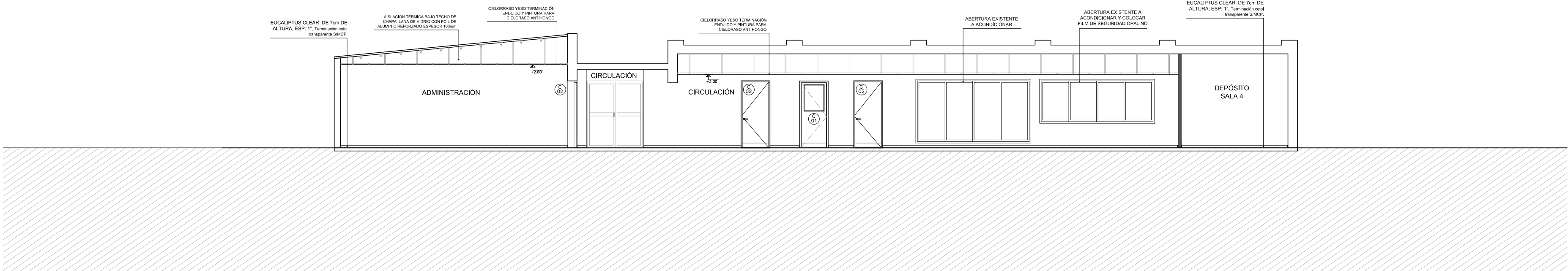

CORTE F-F
ESC: 1:100

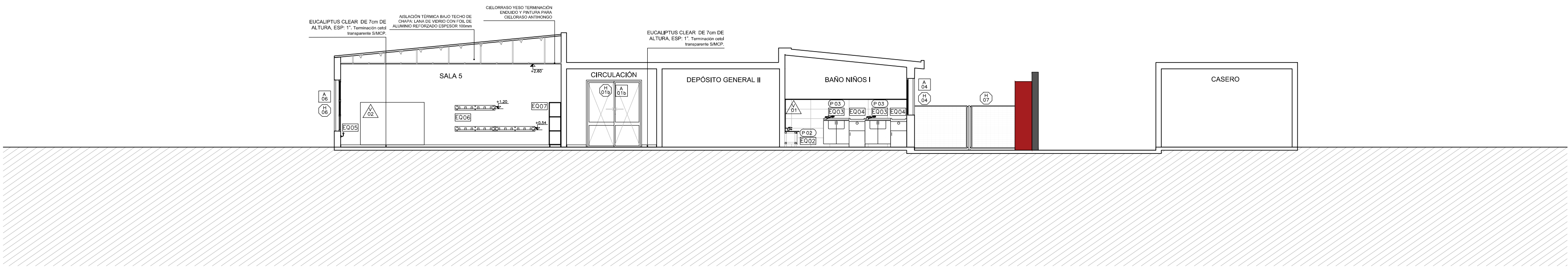

CORTE G-G
ESC: 1:100

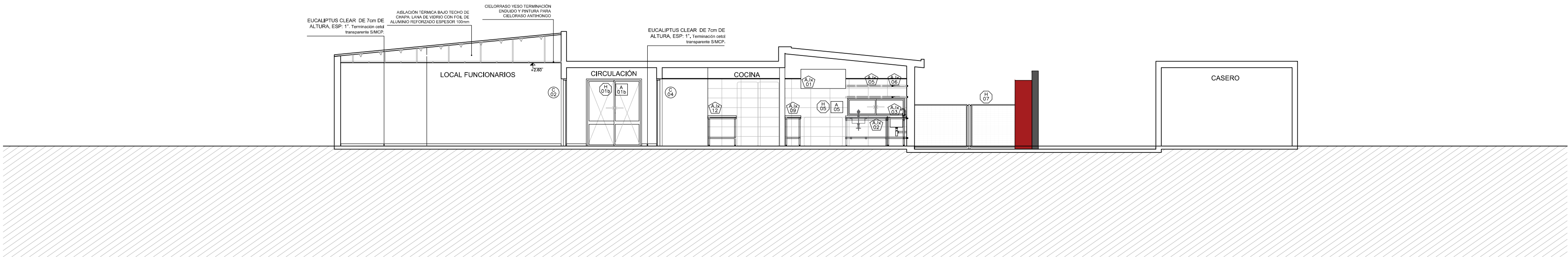

CORTE H-H
ESC: 1:100

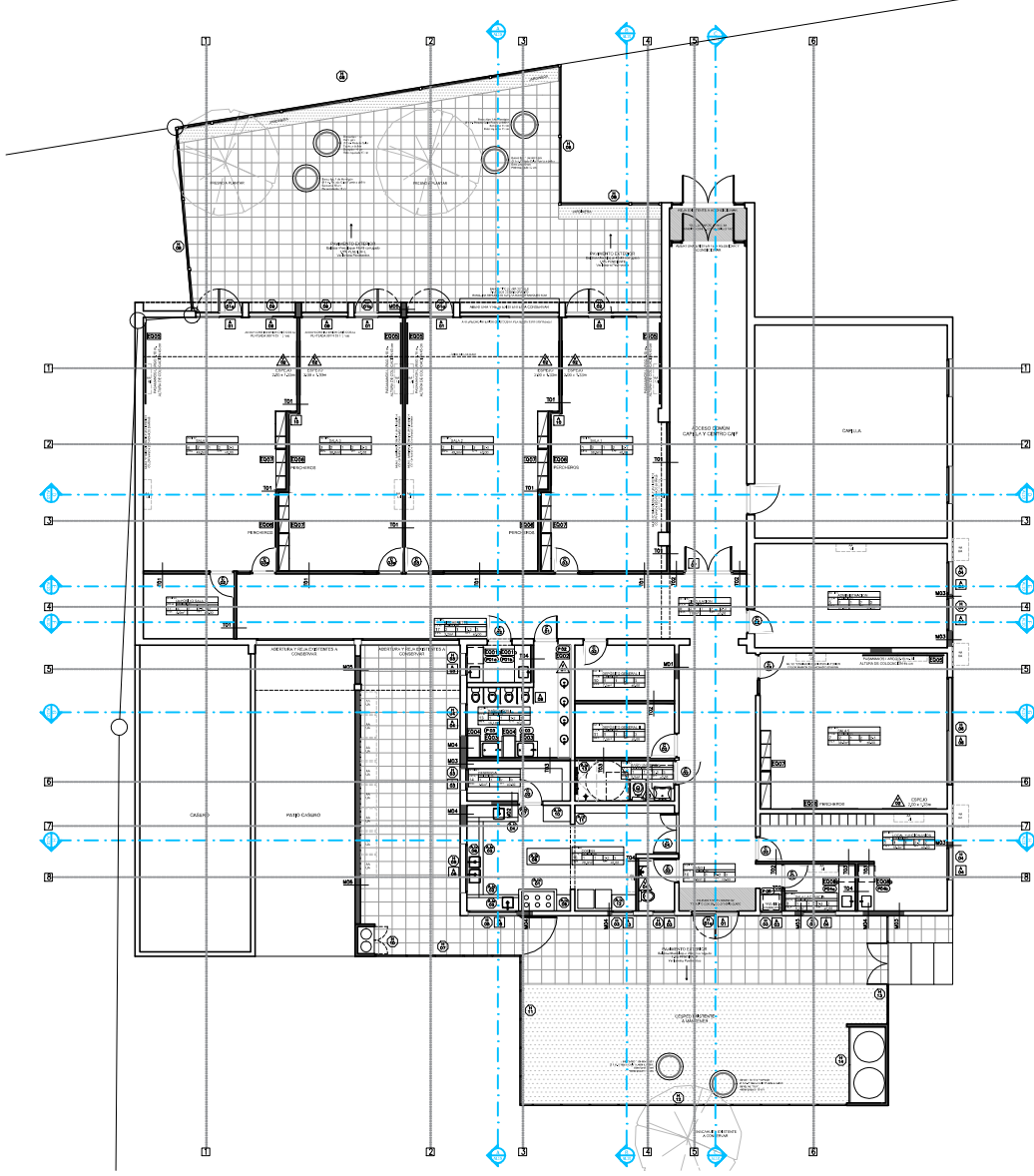

NOTA IMPORTANTE:

*TODAS LAS DIMENSIONES QUEDAN SUJETAS A VERIFICACIÓN EN OBRA. LAS DIMENSIONES QUE APARECEN EN EL PLANO SON INDICATIVAS

*EL ±0.00 SE CORRESPONDE A LA CURVA + 26.29 DEL PLANO DEL RELEVAMIENTO DEL AGRIMENSOR COINCIDENTE CON EL NPT INTERIOR DE P.B DEL EDIFICIO

*SE INDICA DETALLES CONSTRUCTIVOS (DC) Y CORTES INTEGRALES (CI) A DESARROLLAR COMO PARTE DEL PROYECTO EJECUTIVO.

*SE INCLUYEN LÁMINAS DE DETALLES PARTICULARES COMO PARTE DE LOS RECAUDOS DEL PROYECTO.

VER INDICACIONES EN PLANTAS

Anteproyecto	
CAIF MINAS	
DIRECCIÓN: 19 de Abril esq Dr. Oscar Bonilla García	
PADRÓN: 658	
LLAMADO:	CÓDIGO DE OBRA: 12 FI RALA
FECHA REALIZACIÓN: 09/2023	
REVISIÓN 1	
2	
3	
4	
5	
Rubro	
ALBAÑILERÍA	
ESCALA: 1:100	ARCHIVO: CAIF MINAS - Atazao y cortes
Lámina	
CORTES	