

FACHADA NORESTE

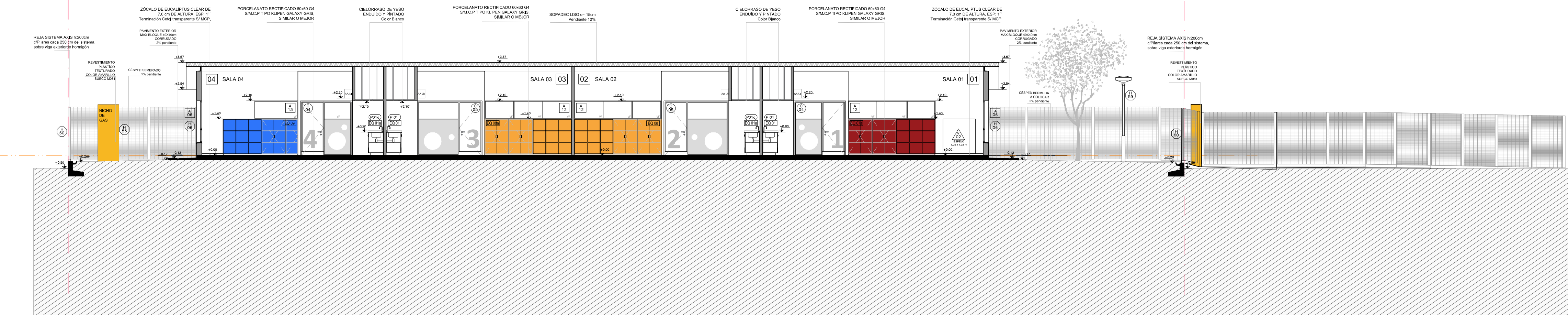

CORTE FF

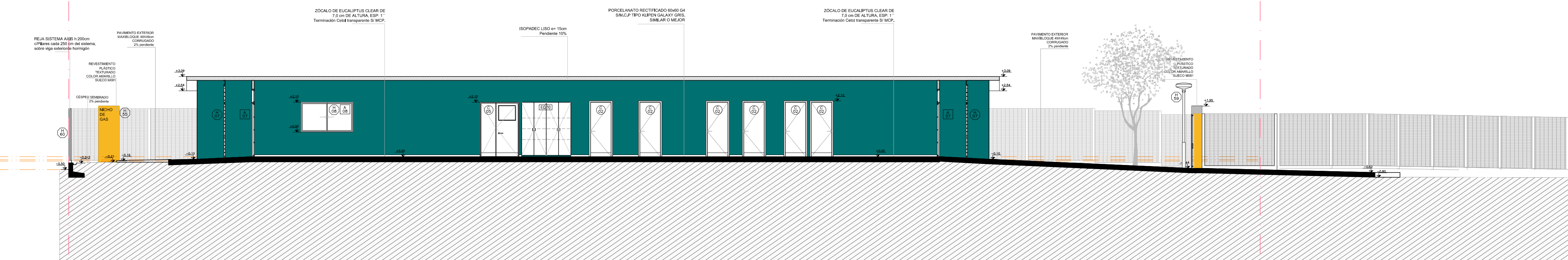

CORTE HH

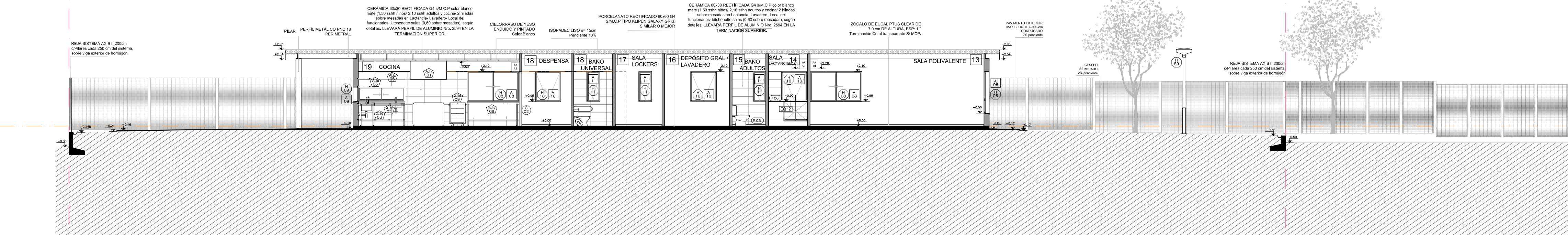

CORTE II

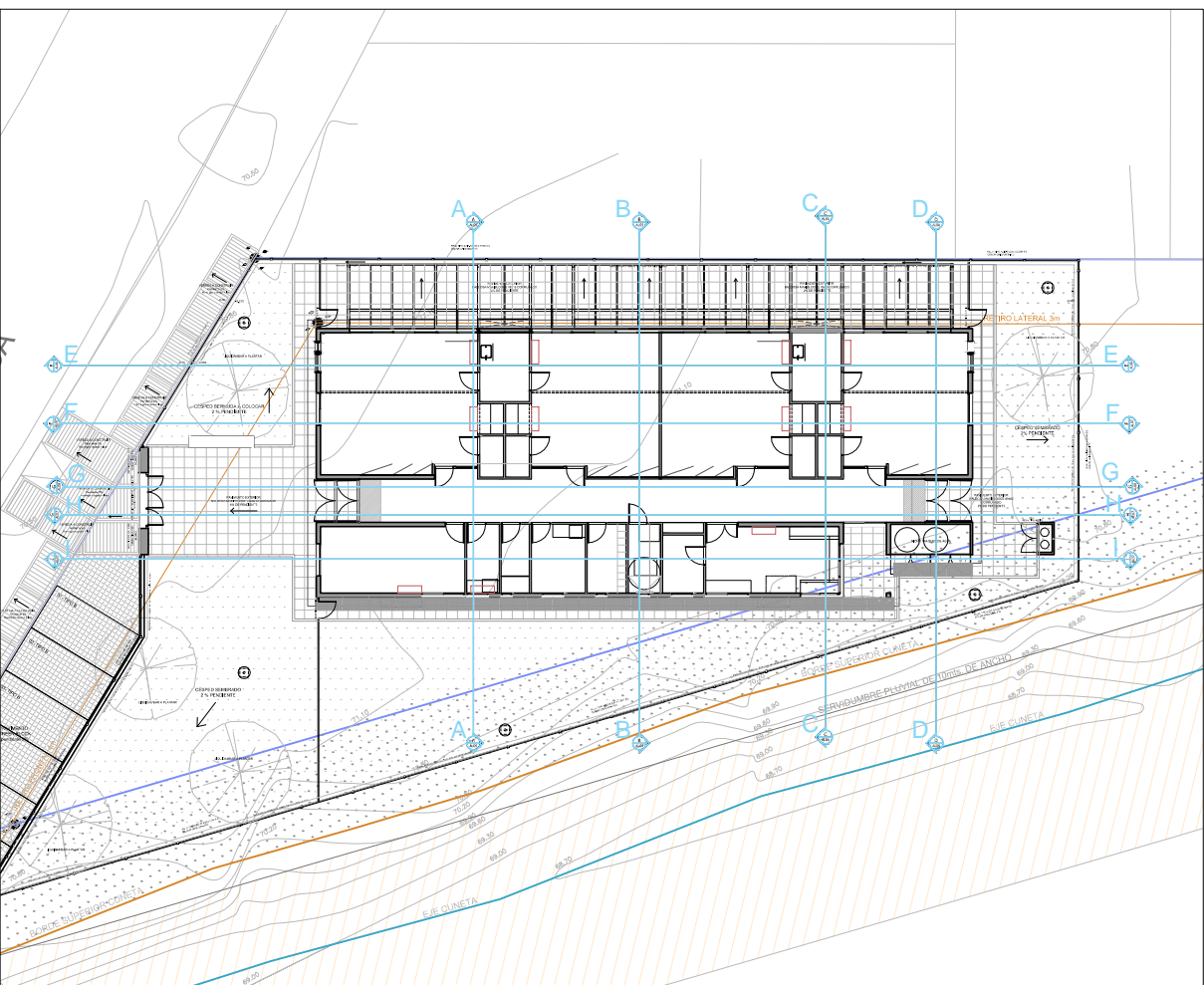

NOTA IMPORTANTE:
TODAS LAS DIMENSIONES QUE SEAN SUJETAS
A VERIFICACION EN OBRA, LAS DIMENSIONES
QUE APAREZCAN EN EL PLANO SON INDICATIVAS.
EL +0.00 SE CORRESPONDE A LA CURVA 71.80 DEL PLANO DEL
RELEVAMIENTO DEL GRUPO INGENIERO COINCIDENTE CON EL NPT
INTERIOR DE P.B DEL EDIFICIO

Anteproyecto		RESPONSABLE TÉCNICO	
CAIF FLORIDA		NOMBRE:	
DIRECCIÓN: Calle Duvinosa Terra y Carlos Roxo		Tel: TEL_CEL	
PADRÓN: N° 11522		NOMBRE:	
LLAMADO:		Tel: TEL_CEL	
FECHA REALIZACIÓN:		NOMBRE:	
REVISIÓN: 1		Tel: TEL_CEL	
2		NOMBRE:	
3		Tel: TEL_CEL	
4		NOMBRE:	
5		Tel: TEL_CEL	
Rubro		ARCHIVO: CAIF FLORIDA-ALZADOS_CORTES	
ALBANILERÍA		Lámina	
ESCALA: 1:100		FACHADA Y CORTES	