

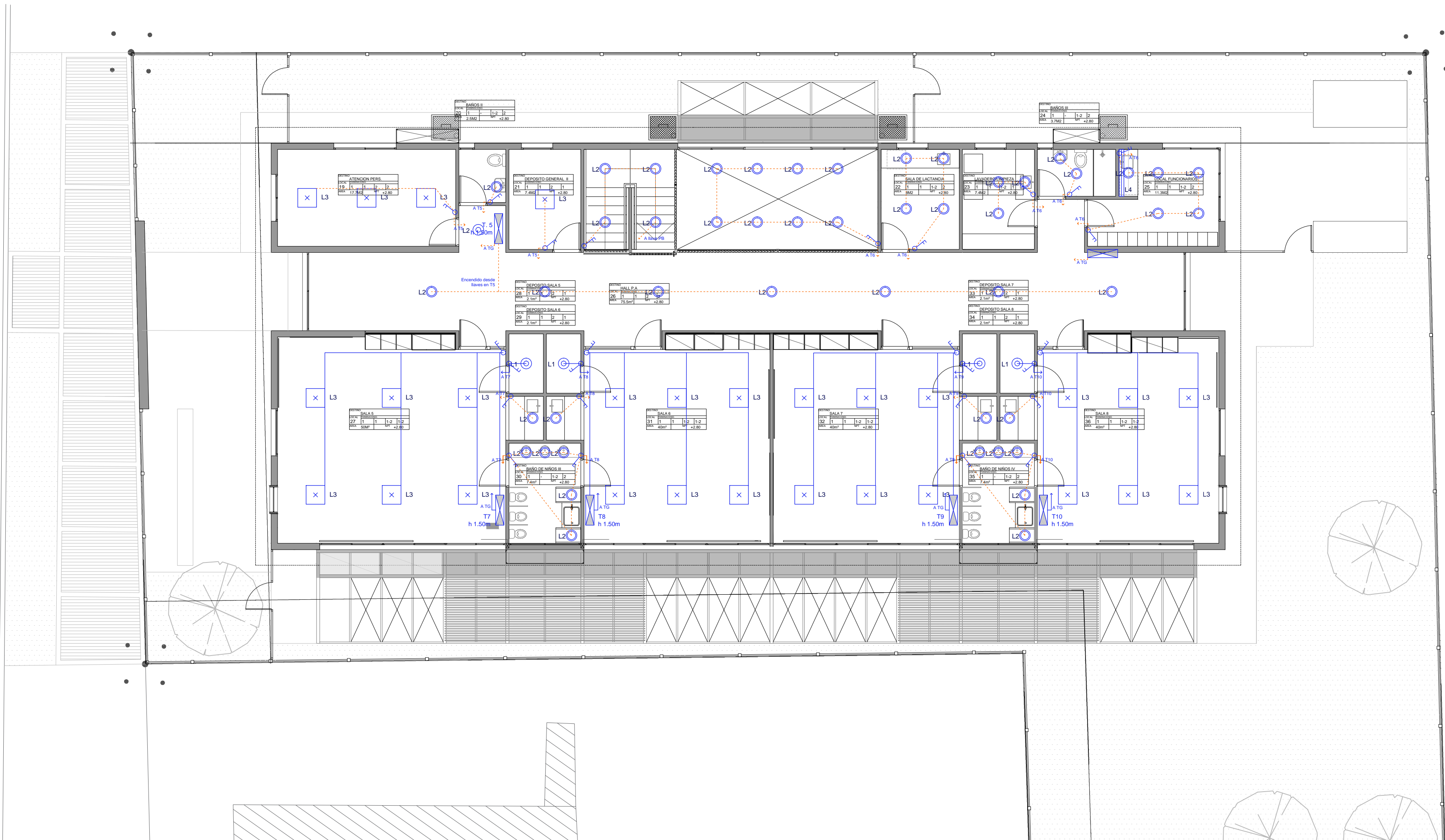

PLANTA BAJA



PLANTA ALTA

- TERMOTANQUE
- CÁMARA 20 X 20
- CÁMARA 40 X 40
- CÁMARA 60 X 60
- CAJA DE CONEXION APARENTE
- REGISTRO APARENTE
- CONEXIÓN AIRE ACONDICIONADO
- DATOS
- EXTRACTOR
- BANADOR DE SUELO
- PROYECTOR
- LUMINARIA DE PISO
- PUNTO DE LUZ (CENTRO)
- PUNTO DE LUZ (BRAZO)
- LUMINARIA DE EMBUTIR
- BANADOR DE PARED
- COLUMNA EXTERIOR
- TOMACORRIENTE 3 EN LINEA
- TOMACORRIENTE SCHUKO
- TOMACORRIENTE 3 EN LINEA CON INTERRUPTOR BIPOLAR
- TOMACORRIENTE SCHUKO CON INTERRUPTOR BIPOLAR

LUMINARIAS EXRERIORES SE PRENDERAN CON CELULA FOTOELÉCTRICA

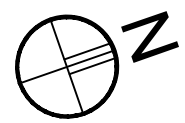

Anteproyecto		RESPONSABLE TÉCNICO	
CAIF SAN CARLOS - MALDONADO		NOMBRE:	
DIRECCIÓN: Calle Andalucía2 (ex Quintrín Correa) esp. Carlos Cal (ex Cipriano Payán)		Tel.: TEL-CEL	
PADRÓN: 9674		TÉCNICO ASESOR	
LLAMADO: CÓDIGO DE OBRA: 99 FI TP MA		NOMBRE:	
FECHA REALIZACIÓN:		Tel.: TEL-CEL	
REVISIÓN: 1		NOMBRE:	
2		Tel.: TEL-CEL	
3		NOMBRE:	
4		Tel.: TEL-CEL	
5		NOMBRE:	
Rubro		Tel.: TEL-CEL	
ELECTRICO		EL01	
ESCALA: 1:100		ARCHIVO: CAIF SAN CARLOS_Electrico	
Lámina		LUMINARIAS 1:100	