

CORTE F-F
ESC. 1:100

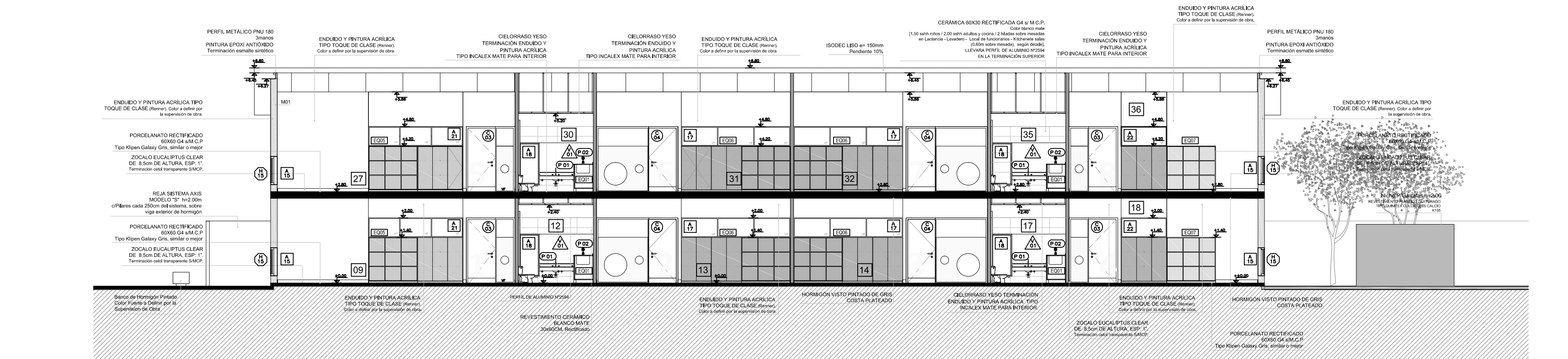

CORTE G-G
ESC. 1:100

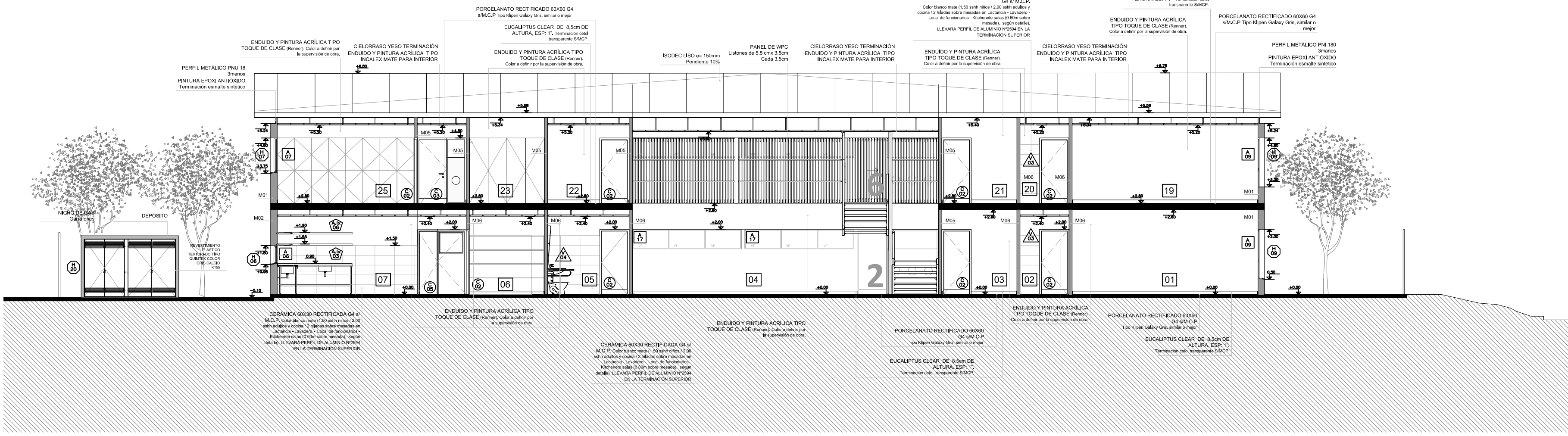

CORTE E-E
ESC. 1:100

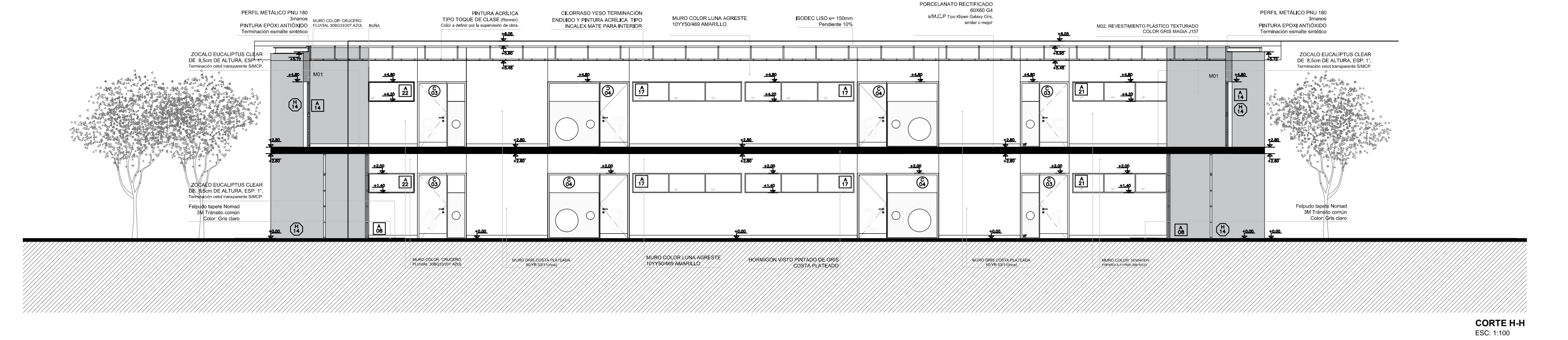

CORTE H-H
ESC. 1:100

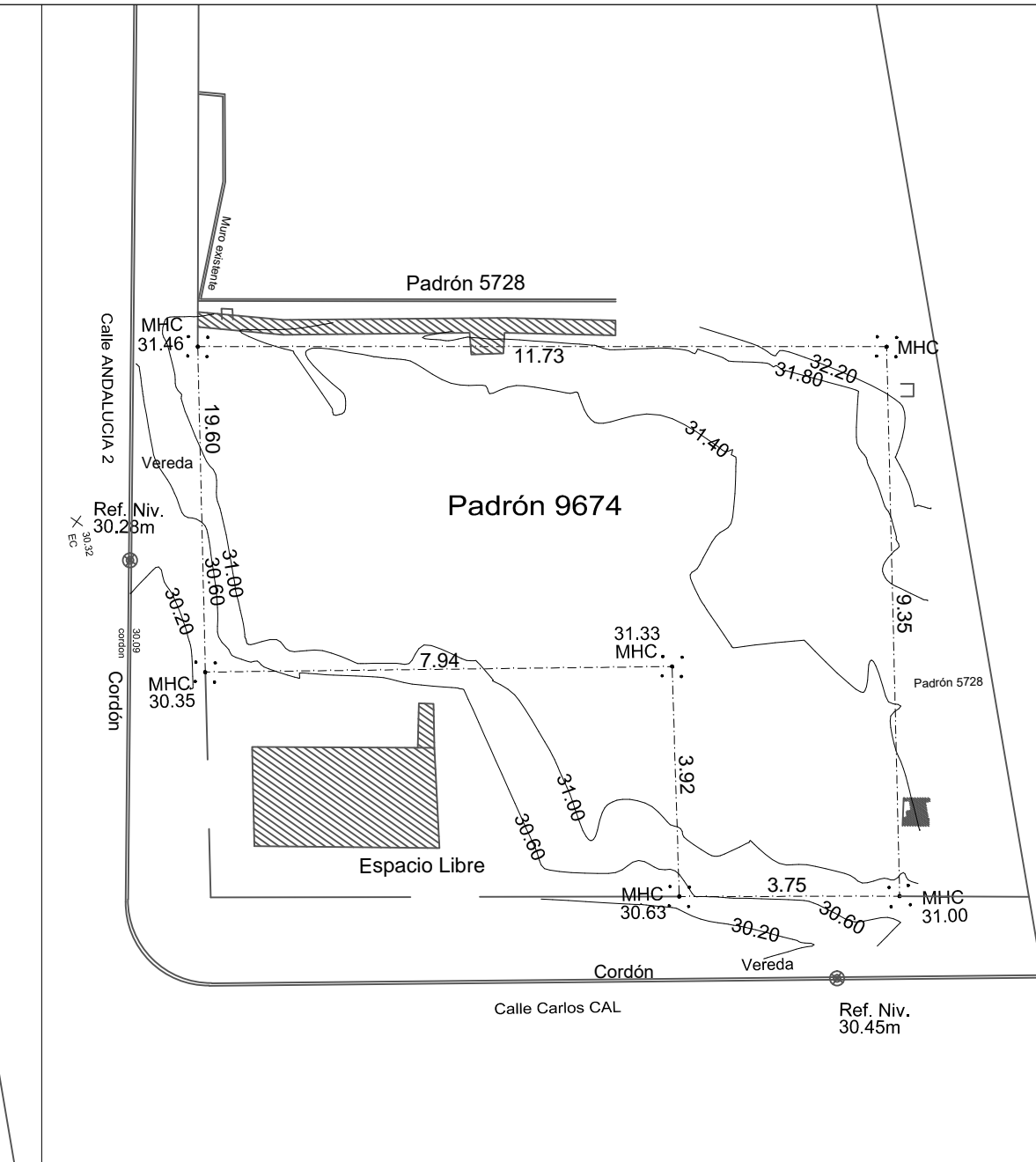

NOTA IMPORTANTE: TODAS LAS DIMENSIONES QUEDAN SUJETAS A MODIFICACIONES SIN LAS DIMENSIONES QUE APARECEN EN EL PLANO SON INDICATIVAS EL ±0.00 SE CORRESPONDE A LA CURVA +30.87 DEL PLANO DEL RELEVAMIENTO DEL AGRIENSOR COINCIDENTE CON EL NPT INTERIOR DE P.B DEL EDIFICIO		Anteproyecto	
CAIF SAN CARLOS - MALDONADO		RESPONSABLE TÉCNICO	
DIRECCIÓN: Calle Andaluza2 (ex Quirín Corral) esq. Carlos Cal (ex Cipriano Payán)		NOMBRE	
PADRÓN: 9674		Maf. MAU	
LLAMADO: CÓDIGO DE OBRA: 99 FT TP MA		Tel. TEL-CEL	
FECHA REALIZACIÓN:		TÉCNICO ASesor	
REVISIÓN: 1		NOMBRE	
2		Maf. XJB COM	
3		Tel. TEL-CEL	
4			
5			
Rubio			
ALBANILERÍA			
ESCALA: 1:100		ARCHIVO: CAIF SAN CARLOS_Azados_Cortes	
Lámina			
CORTES EE-FF-GG-HH 1:100			

AL08