

CORTE A-A
ESC: 1:100

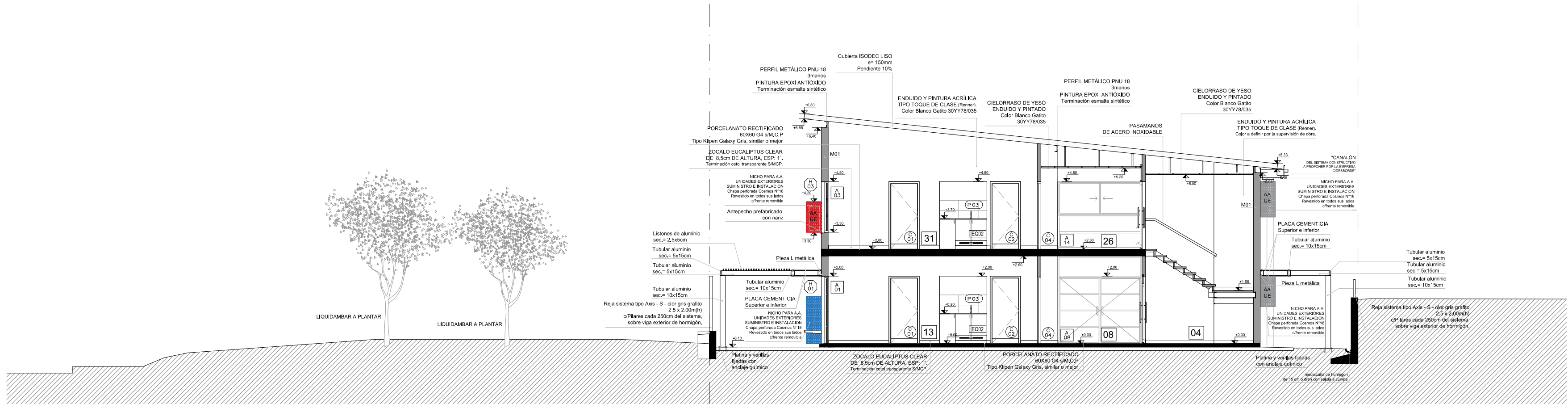

CORTE B-B
ESC: 1:100

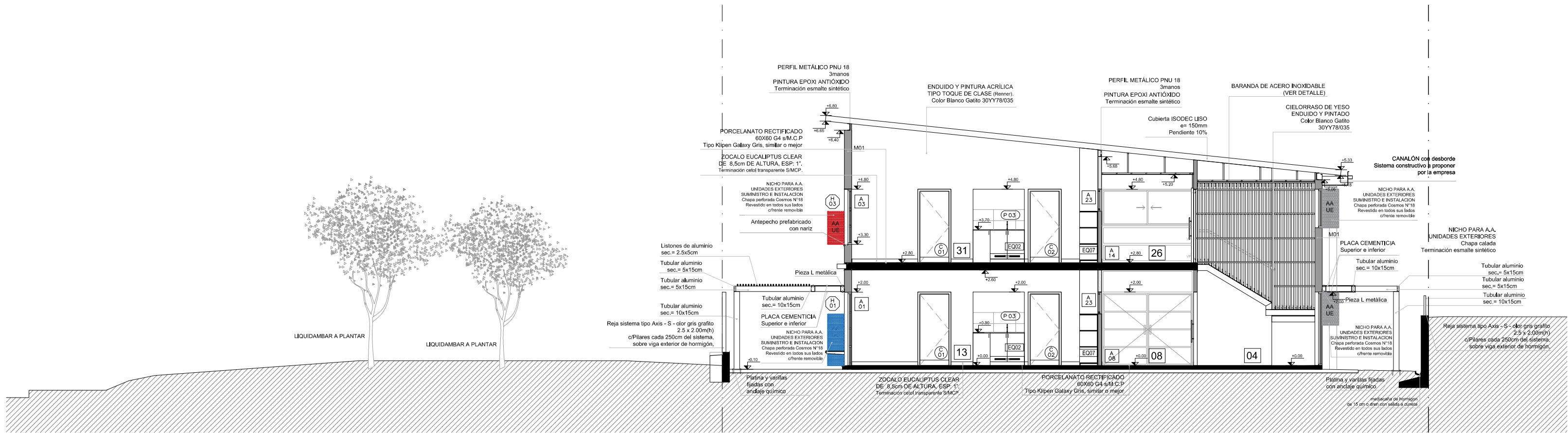

CORTE C-C
ESC: 1:100

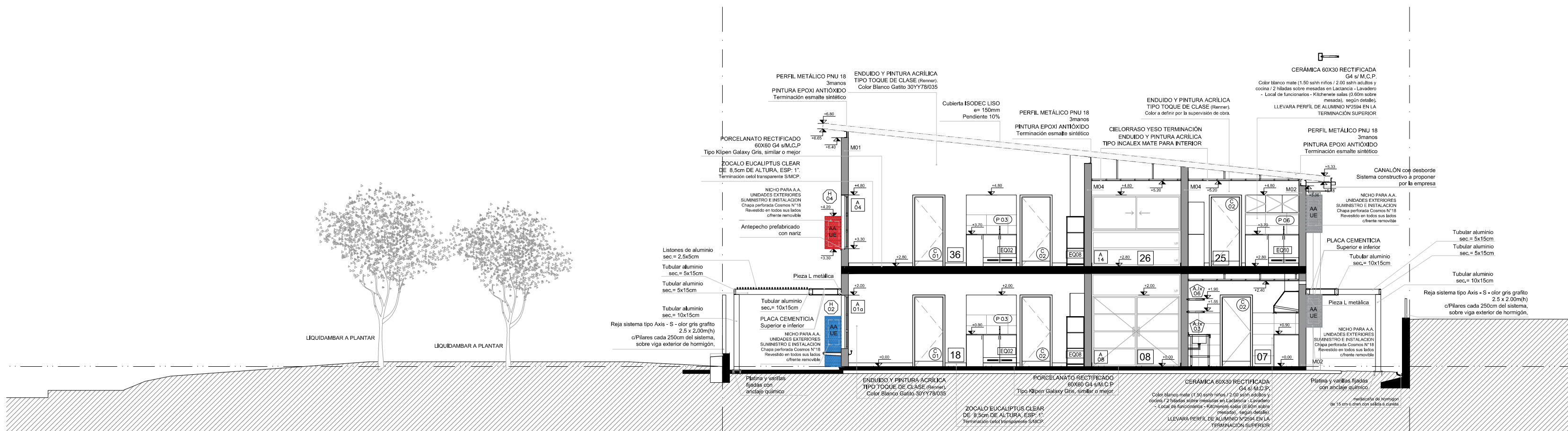

CORTE D-D
ESC: 1:100

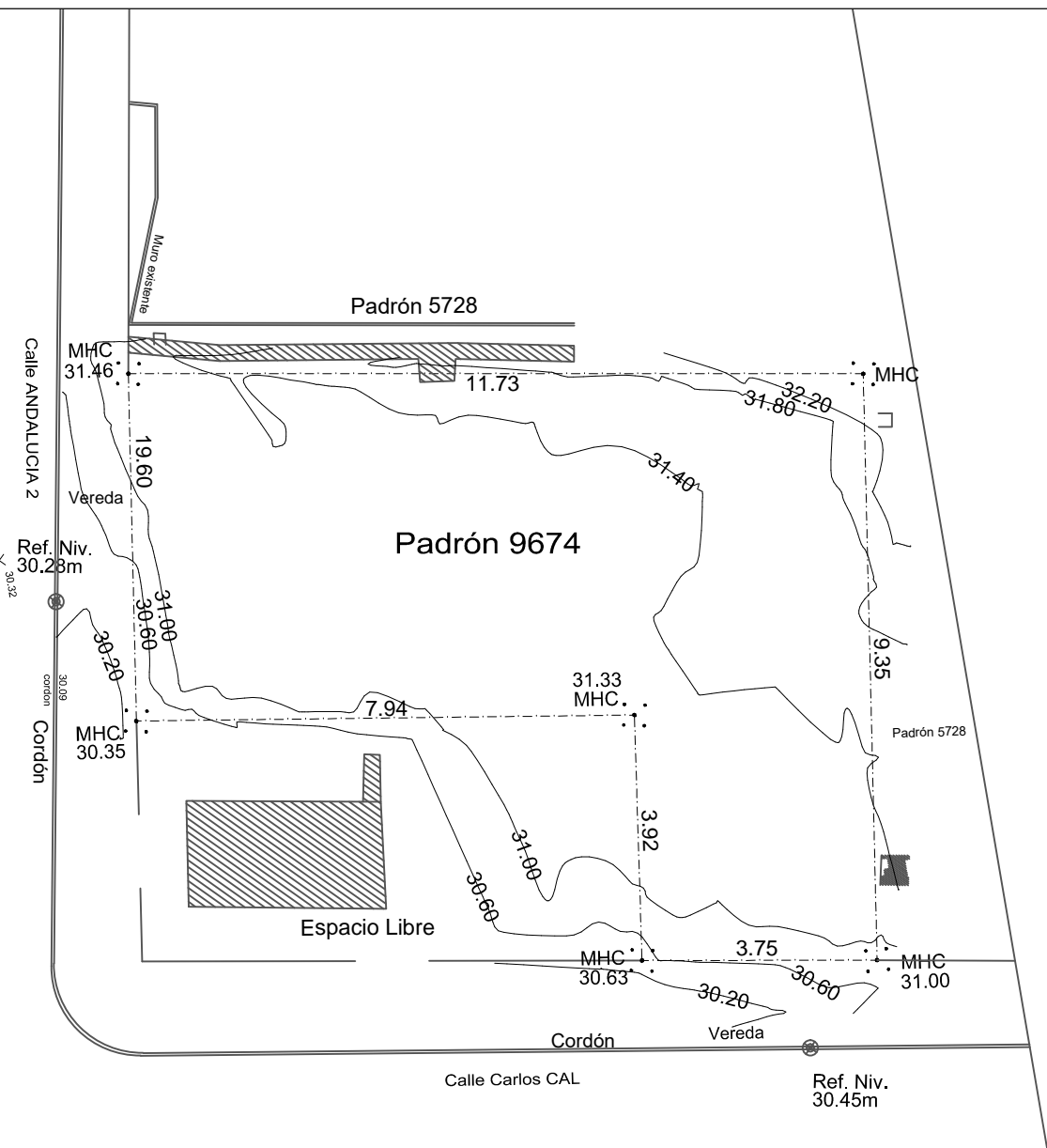

NOTA IMPORTANTE:
TODAS LAS DIMENSIONES QUEDAN SUJETAS
A VERIFICACION EN EL TERRENO.
LOS DATOS QUE APARECEN EN EL PLANO SON INDICATIVOS
EL 40.00 SE CORRESPONDE A LA CURVA +30.87 DEL PLANO DEL
RELEVAMIENTO DEL GRUPO DE INGENIEROS COINCIDENTE CON EL NPT
INTERIOR DE P.B DEL EDIFICIO

Anteproyecto		
CAIF SAN CARLOS - MALDONADO		
DIRECCIÓN: Calle Andaluza2 (ex Quirón Corral) esq. Carlos Cal (ex Cipriano Payán)		
PADRÓN: 9674		
LLAMADO:	CÓDIGO DE OBRA: 99 FT TP MA	
FECHA REALIZACIÓN:		
REVISIÓN 1		
2		
3		
4		
5		
Rubo		
ALBANILERÍA		
ESCALA: 1:100	ARCHIVO: CAIF SAN CARLOS_Azados_Cortes	
Lámina		
CORTES AA-BB-CC-DD 1:100		

RESPONSABLE TÉCNICO	
NOMBRE	
Mate. MAIL	
Tel: TEL-CEL	
TECNICO ASesor	
NOMBRE	
Mate. XBP.COM	
Tel: TEL-CEL	

AL07