

FACHADA SURESTE
ESC: 1:100

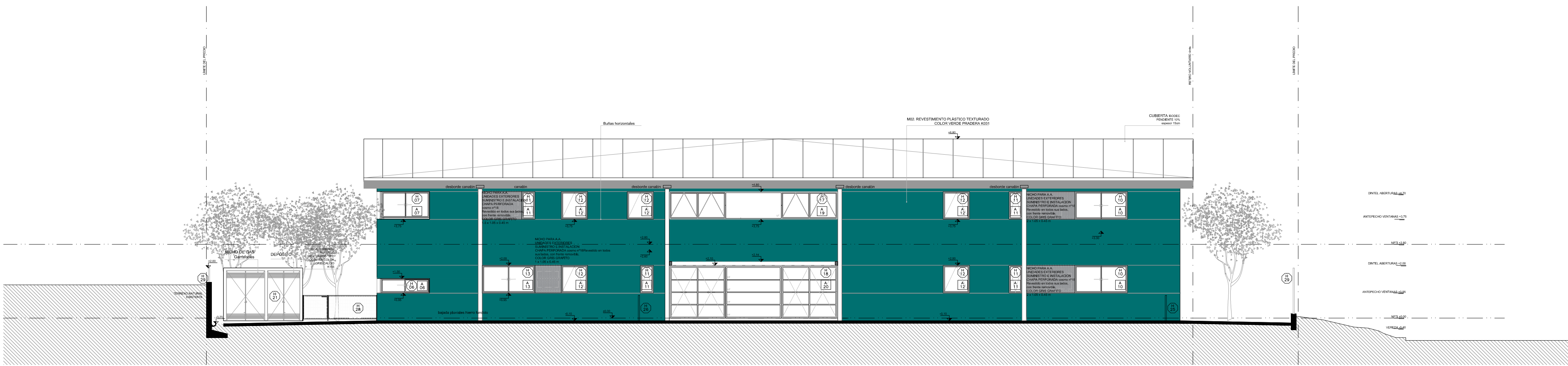

FACHADA NOROESTE
ESC: 1:100

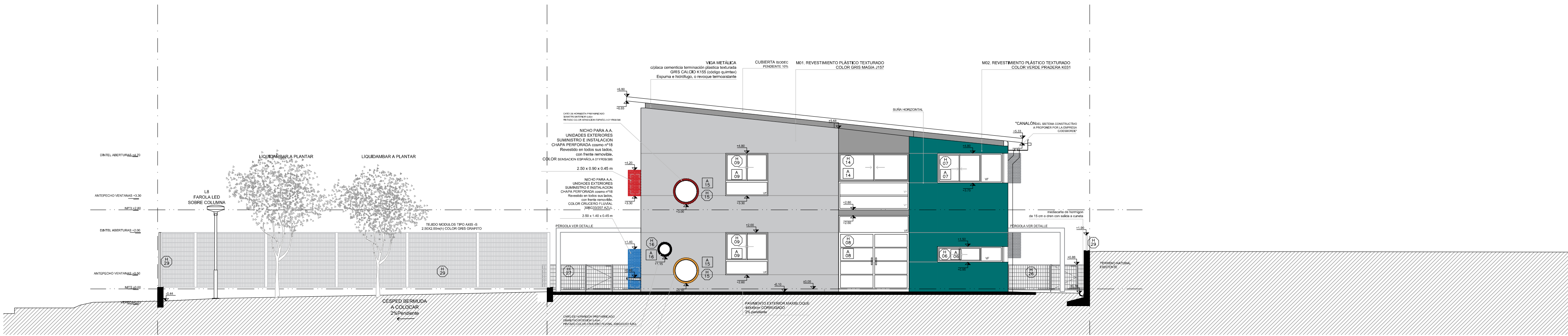

FACHADA NORESTE
ESC: 1:100

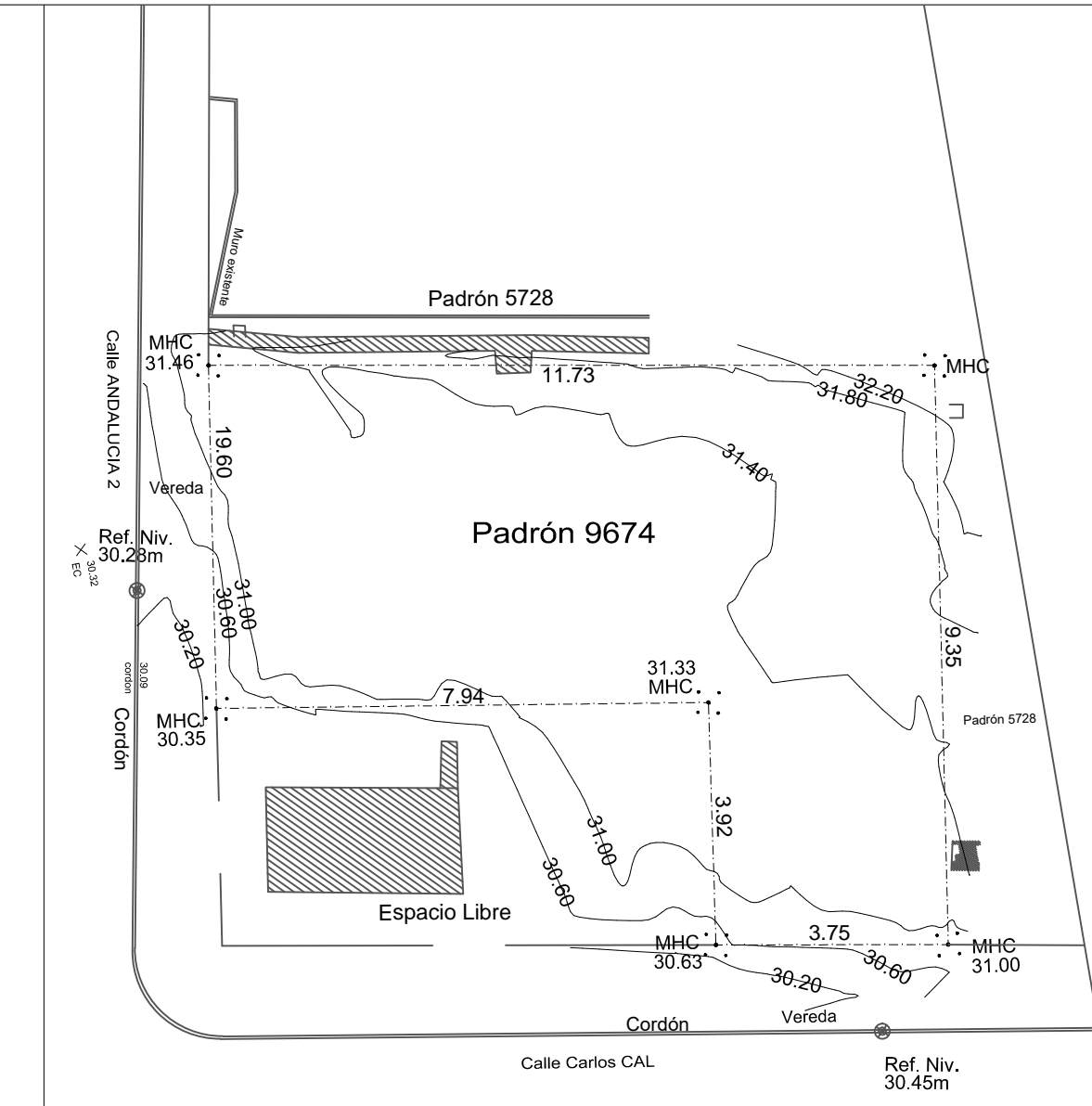

NOTA IMPORTANTE:
TODAS LAS DIMENSIONES QUEDAN SUJETAS
A VERIFICACION EN OBRA. LAS DIMENSIONES
QUE APARECEN EN EL PLANO SON INDICATIVAS
EL ±0.00 SE CORRESPONDE A LA CURVA +30.87 DEL PLANO DEL
RELEVAMIENTO DEL AGRIENSOR COINCIDENTE CON EL NPT
INTERIOR DE P.B DEL EDIFICIO

Anteproyecto		RESPONSABLE TÉCNICO	
CAIF SAN CARLOS - MALDONADO		NOMBRE	
DIRECCIÓN: Calle Andalucía2 (ex Quintín Correa) esq. Carlos Cal (ex Cipriano Payan)		Mail: MAIL	
PADRÓN: 9674		Tel: TEL_CEL	
LLAMADO: CÓDIGO DE OBRA: 99 FI TP MA		TECNICO ASesor	
FECHA REALIZACIÓN:		NOMBRE	
REVISIÓN: 1		Mail: xip_COM	
2		Tel: TEL_CEL	
3			
4			
5			
Rubio			
ALBANILERÍA			
ESCALA: 1:100		ARCHIVO: CAIF SAN CARLOS_Azados_Cortes	
Lámina			
FACHADAS 1:100			

AL05