

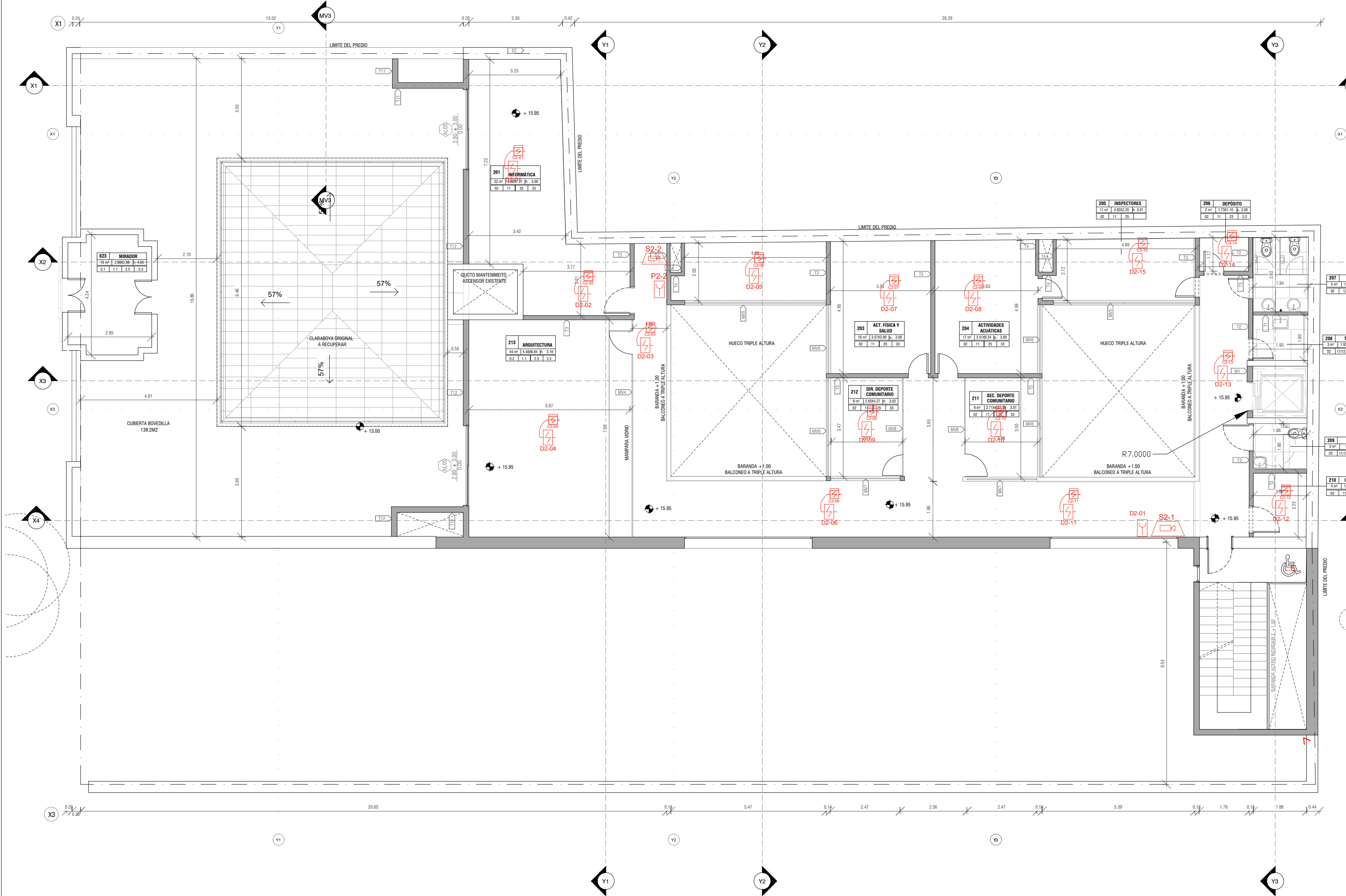





REFERENCIAS SEGÚN IT 11 D.N.B.



SISTEMA DE DETECCIÓN Y ALARMA	ALARMA	ALARMA ACÚSTICA h=2.1m	
		ALARMA VISUAL Y ACÚSTICA h=2.1m	
		ACCIONADOR MANUAL (PULSADOR/JALADORA)	
	SENSORES	SENSOR DE HUMO DIRECCIONABLE	
		SENSOR DE CALOR DIRECCIONABLE	
	COMPLEMENTOS	CENTRAL DE DETECCIÓN DE INCENDIO	
		BATERÍA PARA CENTRAL DE ALARMA	

NIVEL	NIVEL 2	
	CANT.	OBS.
EXTINTORES		
ABC 4KG	3	
ABC 8KG	-	
CO2 3.5KG	-	
SEÑALIZACIÓN		
SALIDA DE EMER.	1	
SALIDA LUMINOSO	5	CON O SIN FLECHA
CARTEL EXTINTOR	3	
BOCA DE INCENDIO	2	
LUMINARIA DE EMER.	12	
DETECCION		
DETEC. DE HUMO	30	
DETEC. TERMICO	-	
SIRENA CISTROBO	2	
PULSADOR	2	
HIDRAULICA		
BOCAS DE INC.	2	

REFERENCIAS

N°	NOMBRE LOCAL		
m ₂	Dim.	Altura	
0.1	1.0	2.0	3.0

- 0.1. Cielorrasos
1.1. Paramento
2.1. Pavimento
3.1. Zócalo



- 0.1 Original a recuperar_pintura y molduras altura: 5m
0.2 Placas de Yeso desmontable tipo Armstrong 60x60
de fibra natural
0.3 Piso estructural de Vidrio

- 1.1 Pintura + enduido ó revoque (segun sea necesario hasta nivel de cenefa/cielorraso).

- 2.1 Original a recuperar_Pinotea + plastificado
- 2.2 Original a Recuperar_Cerámico con diseños
- 2.3 Hormigón visto llanado y pulido
- 2.4 Original a Recuperar_Mármoles con diseños
- 2.5 Porcelanato PEI grado IV, 60x60
- 2.6 Piso estructural de Vidrio
- 2.7 Losetones de hormigón 60x60 sobre empalmeado

- 3.1 Zócalo de Pino color blanco altura: 7cm
3.2 Original a Recuperar_zócalo de Mármol
3.3 Porcelanato PEI grado IV altura: 7cm
3.4 Aluminio natural anodizado

- | | |
|---------------------------------------------------------------------------------------|------------------------------|
|  | Cortes |
|  | Puertas |
|  | Muros-tabiques
y mamparas |
|  | Ventanas |

PROYECTO		SENADE			
	SHEET NAME NIVEL 2				
	RUBRO	INCENDIO DETECCION			SHEET NUMBER
	DIRECCIÓN	Soriano 882			ID04
	ESCALA	1 : 100			FECHA
	ARCHIVO				16/06/2021
	REVISIÓN	Checker			
OFICINA DE PROYECTOS DE ARQUITECTURA					