

VIGA N°	b	h	s	A	t	m	E	q	F der	G	estribos	Observaciones
VH2	12	60		2016			206				izq centro der	VER DETALLE
OBRA: SENADE PLANTA: PISO 1 FECHA: JUNIO 2021 CARLOS PIÑA - SANTIAGO HAM												

SALVO INDICACION CONTRARIA, s=t=m=q=0

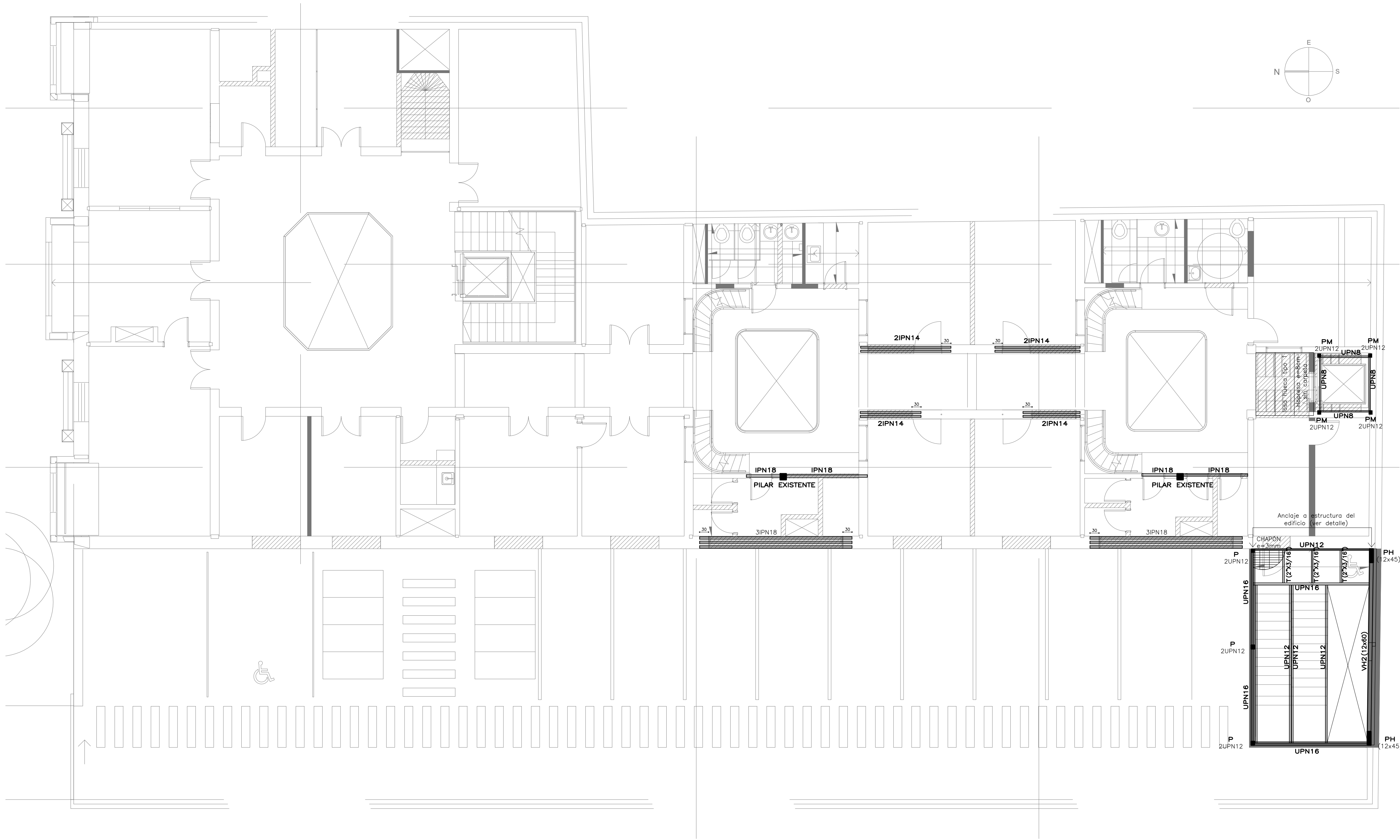

NOTA MATERIALES

**HORMIGÓN C25:** De 250Kg/cm2 de resistencia característica para la totalidad de los elementos estructurales.

**ACERO CONFORMADO (Φ):** De 5000 Kg/cm2 de tensión de fluencia convencional y 5500 Kg/cm2 de tensión a la rotura.

**CARLOS PIÑA  
SANTIAGO HAM**  
Ingenieros Civiles

ESTRUCTURA: 1 400 PISO 1

OBRA: SENADE

ESCALA: 1/75-1/20-1/10 FECHA: JUNIO 2021

REFERENCIAS

PROYECTO		SECRETARÍA NACIONAL DEL DEPORTE	
	SHEET NAME	1-400 PISO 1	SHEET NUMBER
	RUBRO	ESTRUCTURA	
	ESCALA	1:75/1:20/1:10	
	DIRECCION	Sotano 855 Montevideo, Uruguay	
	ARCHIVO	2021-06-16 Estructura SENADE.DWG	
	REVISION	01-Proyecto ejecutivo	
		FECHA	16/06/2021
			
OFICINA DE PROYECTOS DE ARQUITECTURA			