FIDEICOMISO DE INFRAESTRUCTURA EDUCATIVA PÚBLICA DE LA ADMINISTRACIÓN NACIONAL DE EDUCACIÓN PÚBLICA

LLAMADO PUBLICO A OFERTAS

Nº 10/2015/FIDEICOMISO-ANEP
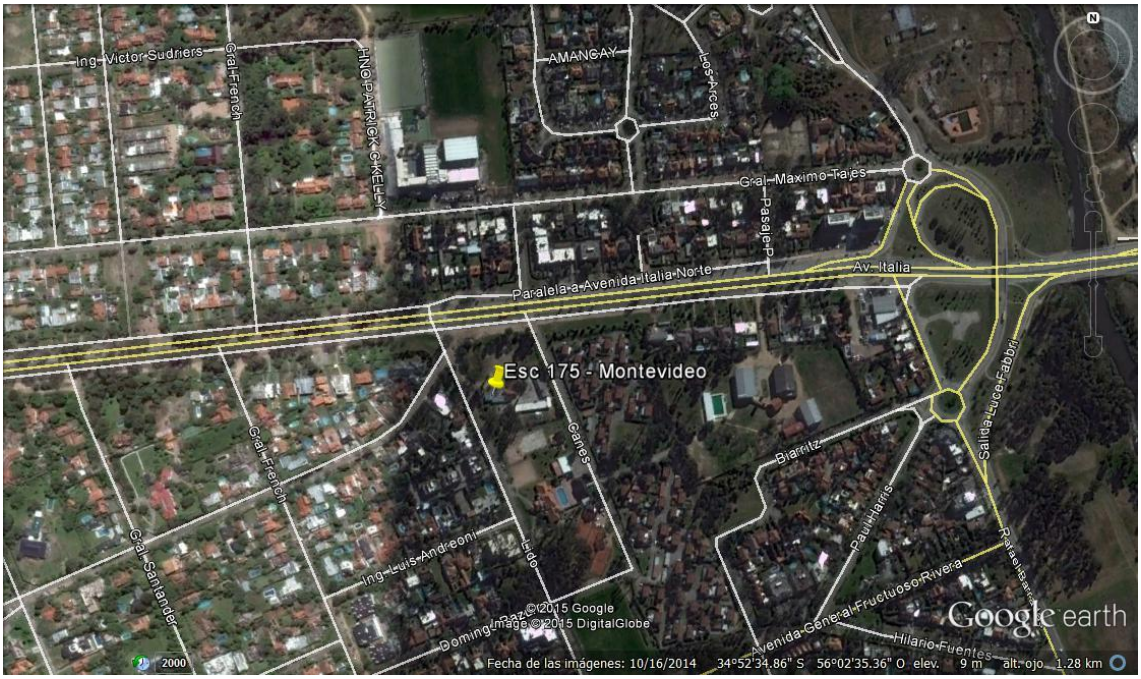
OBRAS PRIORITARIAS EN EDIFICIOS AFECTADOS A LA EDUCACIÓN PÚBLICA EN TODO EL PAÍS