

**FIDEICOMISO DE INFRAESTRUCTURA EDUCATIVA PÚBLICA DE LA ADMINISTRACIÓN  
NACIONAL DE EDUCACIÓN PÚBLICA**

**LLAMADO PUBLICO A OFERTAS  
Nº 21/2013/FIDEICOMISO-ANEP**

**COMUNICADO Nº 05 de 15/11/2013**

**Consulta 07**

¿Los muros de dormitorios y baños que actualmente están sin revocar se consideran aptos para darle terminación? ¿O debemos hacer un peritaje de si su proceso de ejecución cumple con la MCG? Por ejemplo no sabemos cómo se agarran a la estructura existente, si están a plomo, si tienen ligazón en todos sus lados y entre si, si están bien escuadrados, etc. ¿Cómo se consideran a modo de presupuestar?

**Respuesta 07**

A modo de presupuestar los muros pueden considerarse aptos para recibir la terminación.

**Consulta 08**

¿Los tabiques de baños deberán continuarse hasta la losa? Actualmente están hasta los 2.40 aprox.

**Respuesta 08**

No, los tabiques que conforman los baños están a la altura de los cielorrasos.

**Consulta 09**

¿Cómo se hace el cierre de la separación de 25 cm aproximadamente que queda entre losa y cerramientos verticales?

**Respuesta 09**

Modelo para cerrar la separación con la pared

**SITUACION ACTUAL.-**

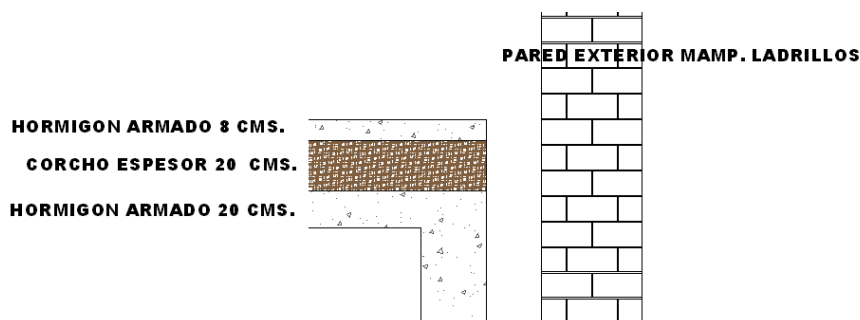

FIDEICOMISO DE INFRAESTRUCTURA EDUCATIVA PÚBLICA DE LA ADMINISTRACIÓN  
NACIONAL DE EDUCACIÓN PÚBLICA

LLAMADO PUBLICO A OFERTAS  
Nº 21/2013/FIDEICOMISO-ANEP

COMUNICADO Nº 05 de 15/11/2013

## PREPARACION

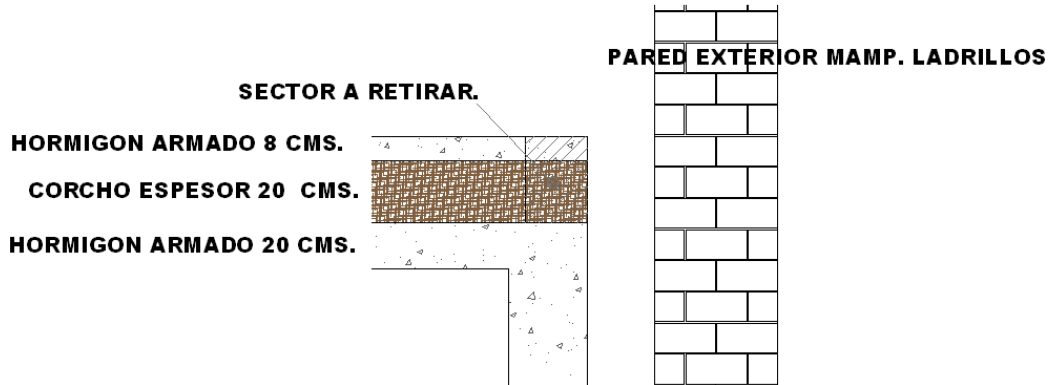

## TERMINACION.-

