



COMUNICADO Nº 13

LLAMADO 04/2014

COMUNICADO Nº 13

19/05/2014

**LLAMADO PÚBLICO A OFERTAS
04/2014/FIDEICOMISO - IC**

PARQUE DE LOS DERECHOS DE LOS NIÑOS

PREGUNTA 27: *Por medio de la presente realizamos la siguiente consulta*

No están claros las limitaciones de los hierros superiores en el nivel 200 de las losas plano E05 por ejemplo hay una armadura longitudinal superior del 16 cada 20 cm que parece un hierro continuo y luego sobre el mismo hierro aparece del 12 cada 15 cm, se solicita por favor verificar y aclarar.

RESPUESTA: En la lámina E07 habían quedado superpuestos dos hierros. Se adjunta plano E07 con corrección.

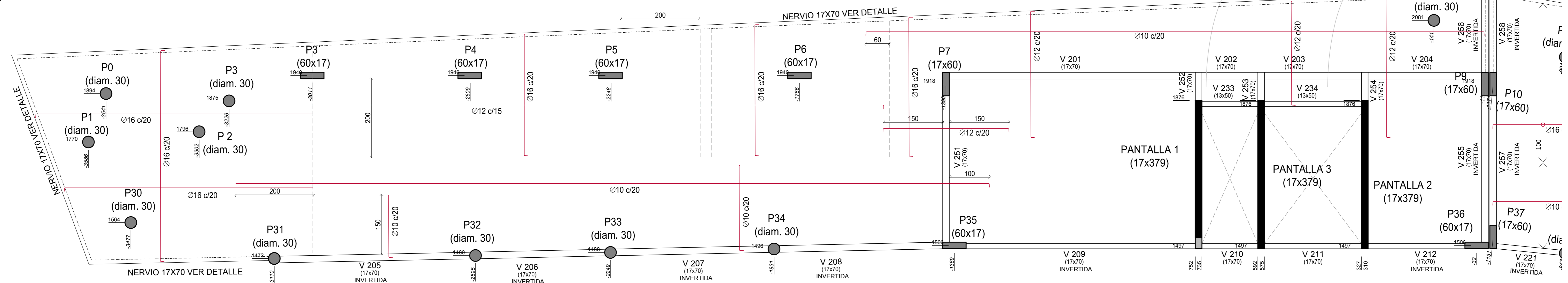

INDICE 200

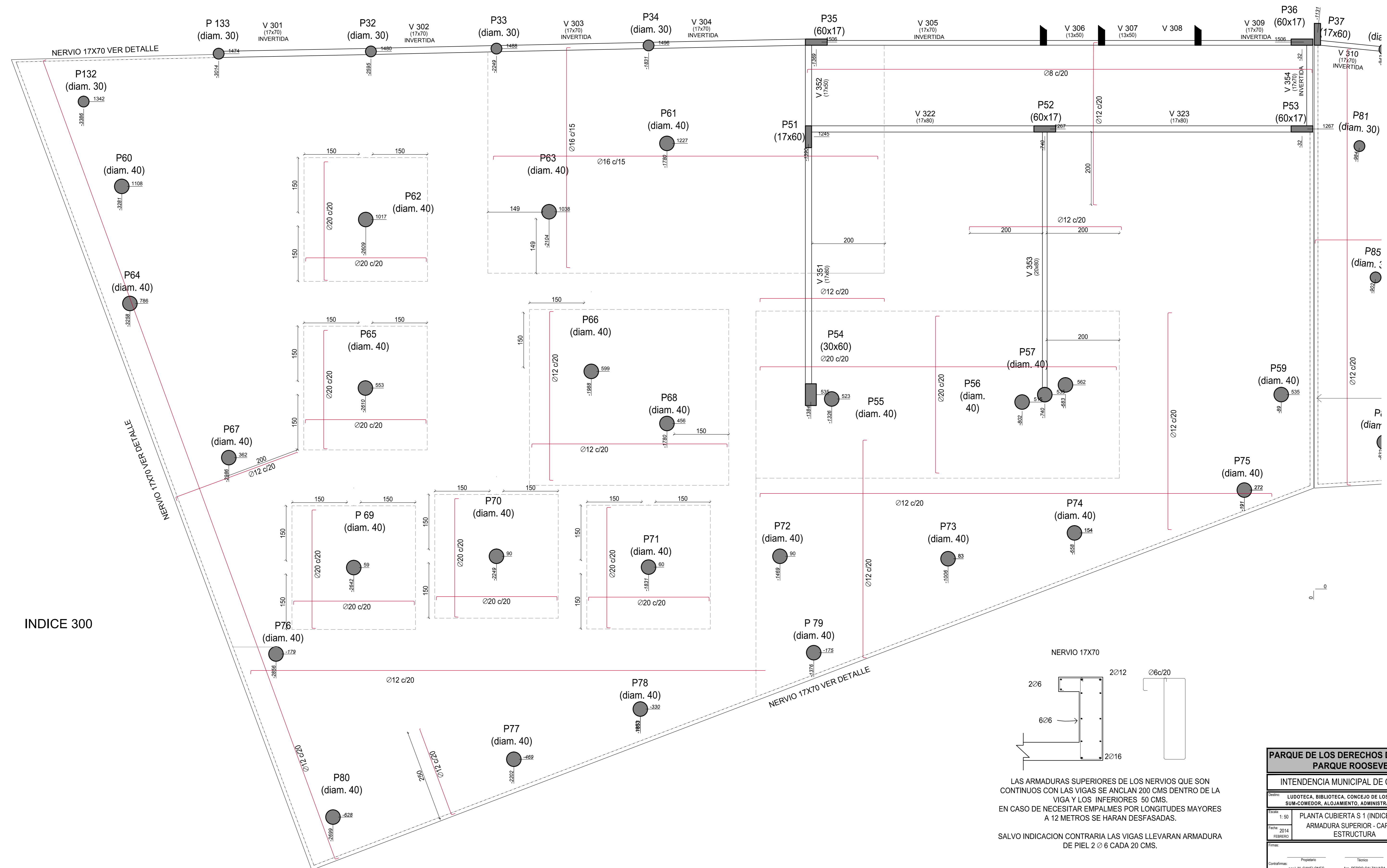

INDICE 300

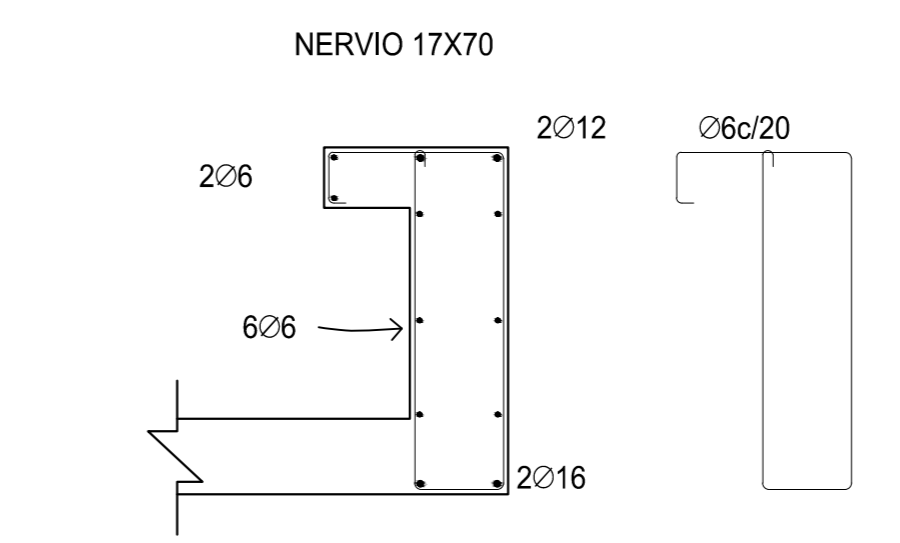

LAS ARMADURAS SUPERIORES DE LOS NERVIOS QUE SON CONTINUOS CON LAS VIGAS SE ANCLAN 200 CMS DENTRO DE LA VIGA Y LOS INFERIORES 50 CMS.
 EN CASO DE NECESITAR EMPALMES POR LONGITUDES MAYORES A 12 METROS SE HARAN DESFASADAS.
 SALVO INDICACION CONTRARIA LAS VIGAS LLEVARAN ARMADURA DE PIEL 2 Ø 6 CADA 20 CMS.

PARQUE DE LOS DERECHOS DE LOS NIÑOS PARQUE ROOSEVELT			
INTENDENCIA MUNICIPAL DE CANELONES			
BURO DE INGENIERIA Y ARQUITECTURA DEL CONCELLO DE LOS NIÑOS TALLER SUM-COMEDOR, ALQUILAMIENTO, ADMINISTRACION, SERVICIOS			
Proyecto: PLANTA CUBIERTA S 1 (INDICE 200-300)	Estructura: ARMADURA SUPERIOR - CAPITELES	Estructura: ESTRUCTURA	E07
Fecha: 15/05/2014	Autor: ARQ. PEDRO CALZAVARA	Revisor: ARQ. DANIEL CHAMLIAN	Escala: 60/85
Cliente: M. M. CANELONES	Proyecto: ARQ. PEDRO CALZAVARA	Autor: ARQ. DANIEL CHAMLIAN	Estructura: 85/95