

CALLE CARLOS MARÍA RAMÍREZ

PORTÓN NUEVO DE ACCESO

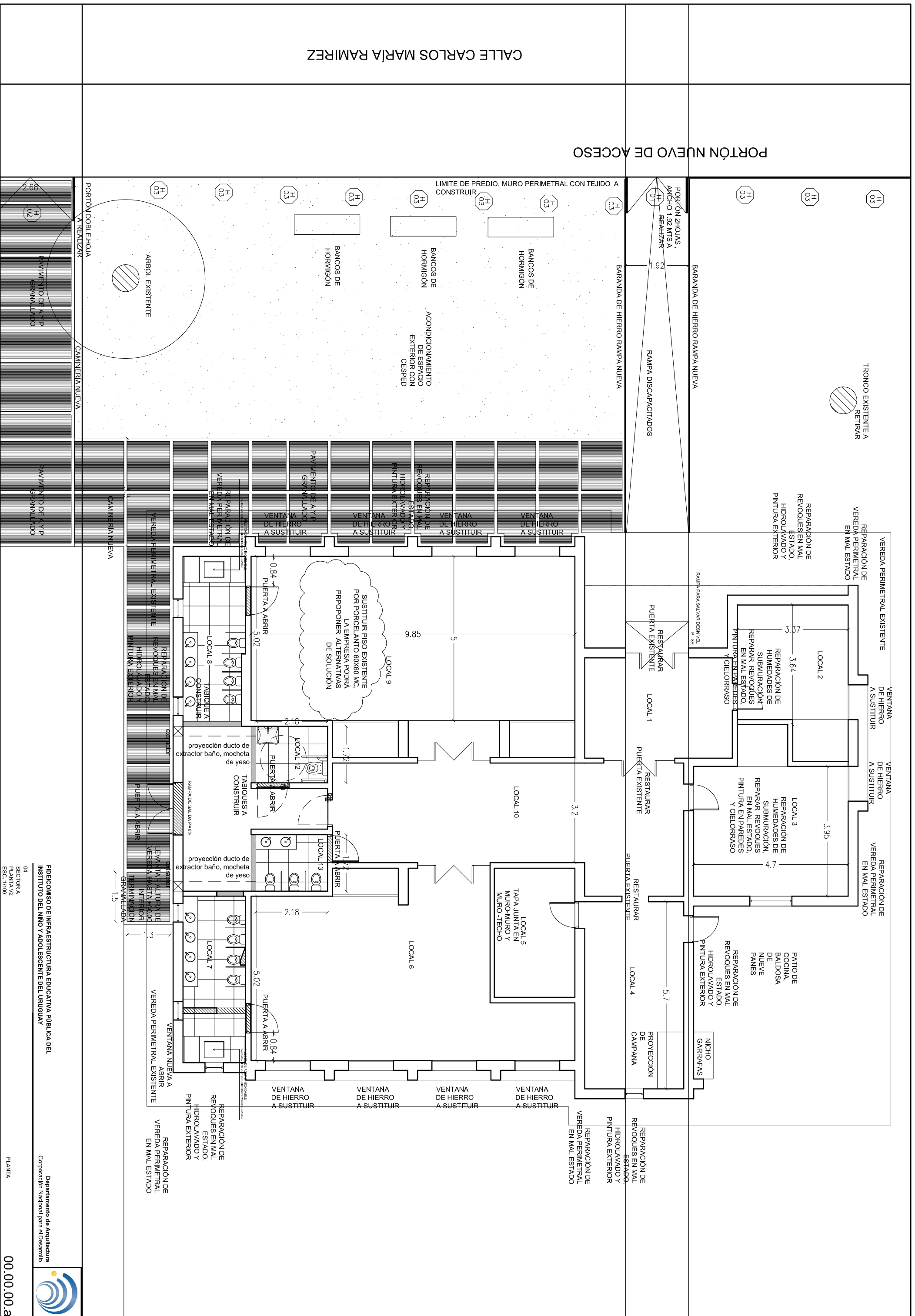

FIDECOMISO DE INFRAESTRUCTURA EDUCATIVA PÚBLICA DEL INSTITUTO DEL NIÑO Y ADOLESCENTE DEL URUGUAY

Departamento de Arquitectura
Corporación Nacional para el Desarrollo

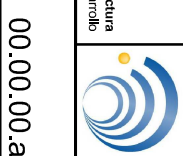

00.00.00.a

04
SECTOR A
PLANTA V2
ESC.:T100

PLANTA